スポーツ報知杯 年またぎ特選競走

※ホームページで出走表が取れます

2日目

12月29日（火）
令和2年度
第10回2日
主催 北九州市

12月 28　29火　30水　31木　1月

1祝 準優勝戦　2土 優勝戦

BOAT RACE 若松 出走表

電話投票 若松コード 20#

大潮	
満潮	21時33分
干潮	15時26分

開門予定 10時00分

ファンの皆様 今年もBOAT RACE若松をご愛顧いただきありがとうございました。

LINEはじめました!!

友だち募集中!!

ID：@boatracewakamatsu

QRコードを読み取ってね!

最新の情報やお得なキャンペーンなど配信予定!

早く登録すれば、チャンスがいっぱい!

友だち登録キャンペーン!

友だち登録された方に抽選でオリジナルグッズが当たる!!

※イメージです。

第2弾 クオカードペイ（100円分） 150名様
対象 2021年1月2日までに友だちになった方

第3弾 ボートレース若松 オリジナルクオカード（500円分） 60名様
または
西山貴浩選手オリジナルTシャツ（うち2枚はサイン入り!） 10枚
対象 2021年1月29日までに友だちになった方

ボートレース若松の営業について

＜閉鎖施設・サービス＞
- 西入場口は、閉鎖しています。
- 施設内は席を削減しています。
- 「わかわくらんど」は閉鎖、場内イベントは中止しています。

＜入場時の注意事項＞
- **場内ではマスクの着用をお願いします。**着用していない方は入場をお断りします。
- サーモグラフィー又は非接触型の体温計にて検温を実施します。
  体温が37.0度以上のお客様は入場をお断りします。
- **場内の混雑状況により、入場制限を行う場合があります。**
- 感染防止対策で換気を行っているため、場内が寒くなっています。防寒対策をしてご来場ください。
- 競走場等で実施する新型コロナウイルス感染症対策にご協力いただけない場合は、入場できません。

第12レース 予選特選出場選手

1号艇

4371
西山 貴浩

4号艇

3627
井上 恵一

2号艇

4252
松下 哲也

5号艇

4195
前川 守嗣

3号艇

4288
永田 啓二

6号艇

4151
下河 誉史

かっぱくんカード（キャッシュレスICカード）

入会受付（開場～20時）/東スタンド1階・ロイヤル席（各高額支払窓口）

スポーツ報知杯 年またぎ特選競走 期間中毎日

若松舟券購入ポイントいつもの2倍！（200円⇨2P）

1・6・7・12Rはさらに2倍！の4倍!!（200円⇨4P）

※詳しくはボートレース若松HPをご覧ください。

＊＊かっぱくんカード会員限定＊＊

西山貴浩選手オリジナルTシャツ・クイーンズクライマックス オリジナルクオカードプレゼント

応募方法：応募用紙に記入のうえ、かっぱくんカードにて若松または浜名湖の舟券1,000円以上をご購入ください。
応募期間：12月28日（月）～1月2日（土）
賞品受取：1月10日（日）～1月29日（金）の若松開催中
応募場所：かっぱくんひろば

※詳しくはかっぱくんひろばにてご確認ください。

YouTube Live

YouTube 公式チャンネルにて

開催中毎日

レース映像を配信中！

チャンネル登録をしてほしいのだ!

※詳しくはボートレース若松HPをご覧ください。

◆ライブキャッチ
http://www.wmb.jp/info/livecatch.html
◆JLCライブページ
http://livebb.jlc.ne.jp/bb_top/new_bb/

ボートレース若松公式HP
http://www.wmb.jp/

スカパー！で放映（JLC）

12/29(火)～1/2(土) 優勝戦	681ch 17:00～

テレドーム（開催案内・結果）

2連単・3連単	0180-999-502
2連複・3連複・拡連複	0180-999-503
レース実況	0180-999-500
前走成績・展示タイム・オッズ	0180-999-501
スタート展示・展示タイム	0180-999-504

◆未成年者は、法令により舟券の購入が出来ません。 ◆舟券の購入は、無理のない資金で、余裕を持ってお楽しみください。

出場選手一覧表

◉印は選手代表

期別	登録番号	級別	選手名	前回の出場地	成績
44	2903	B1	山崎　毅	福岡	2216444423
58	3257	A2	田頭　実	大村	346463
62	3352	B1	小川　晃司	福岡	653563566
68	3523	B1	寳田　亮治	下関	5355636155
72	3627	B1	井上　恵一	福岡	334212321
79	3853	A2	岩崎　正哉	住之江	54121532❺
79	3875	B1	廣中　良一	鳴門	6265666
80	3884	B1	豊田　聡	鳴門	54343444
80	3898	A1	平田　忠則	からつ	2461442223321
81	3925	B1	大田　誠	からつ	3143665464 6
82	3953	B1	◉志道　吉和	福岡	231364554
83	3986	A2	沖島　広和	住之江	4121152 1❹
84	4022	A2	待鳥　雄紀	宮島	2222144341
85	4046	B1	谷村　啓司	からつ	5645444354
87	4088	B1	♥野田　祥子	桐生	56656
88	4102	A1	益田　啓司	からつ	1623413224553
89	4151	A2	下河　誉史	鳴門	312215 1❷
90	4167	B1	片岡　秀樹	鳴門	55246122
91	4195	A2	前川　守嗣	びわこ	43312622422
91	4212	B1	宮地　孝四朗	まるがめ	2265666
92	4224	B1	♥大橋　栄里佳	桐生	54153
93	4252	B1	松下　哲也	住之江	54661544
93	4268	B1	和合　俊介	福岡	54523455
94	4288	A1	永田　啓二	びわこ	53121144 1❹
96	4336	A2	松田　竜馬	鳴門	56445463
97	4364	A1	池永　太	福岡	111153 1❶
97	4371	A1	西山　貴浩	平和島	31611❺
99	4403	A2	木下　大將		30日間欠場
99	4408	B2	♥仁科　さやか		100日間欠場
102	4485	A2	楠原　正剛	びわこ	644465545
105	4566	A1	塩田　北斗	平和島	6645555
106	4607	B1	鶴田　勇雄	鳴門	251446516
109	4669	B1	井上　茂	大村	2533646
111	4737	A1	竹井　貴史	鳴門	4416123311
113	4802	A1	中田　達也	鳴門	2512641413
114	4817	B1	渡邉　翼	下関	12233412❹
115	4848	A1	仲谷　颯仁	平和島	5554646
116	4874	B1	♥池田　奈津美	桐生	64436
116	4878	B1	♥西岡　育未	芦屋	363546341
118	4924	B1	♥中北　涼	大村	56626F4
119	4958	B1	溝口　海義也	下関	163432143 4
122	5028	B1	原田　才一郎	尼崎	53242553 3
125	5104	B2	山田　丈	大村	664651
126	5144	B2	♥中尾　彩香	芦屋	66666656

前回成績の❶❷❸は優勝戦、１２３は特別競走の成績

年始の金杯先着配布はありません!

例年、先着配布を行っている金杯については、新型コロナウイルス感染症対策のため、先着配布は行いません。1月1日・2日のロイヤル席の入場者には金杯のプレゼントを行います。

〈12月28日〜1月2日のロイヤル席ご利用の際の注意事項〉
- 午前10時からロイヤル席をご利用いただけます。
- 入場は中央入場口からのみとなります。
- ご利用はお1人様1席までとさせていただきます。
- 20歳未満の方および20歳未満の同伴者がいる方はご利用いただけません。

＊今節のイベント・ファンサービス＊

12月30日(水) GO! GO! 若松ラッキー舟券デイ ラッキー舟券ゲットで賞品ゲット! 14:00〜
賞品引換場所/ファンサービスコーナー・ロイヤル席特設会場

31日(木) 年越しカップそばプレゼント(先着500名様・お一人様1個)
12R終了後/中央入場口

1月 1日(祝) 14時より先着500名様にパック入りぜんざいプレゼント

1日(祝)〜2日(土) ロイヤル席限定 干支金杯プレゼント
10:00〜20:30/ロイヤル席特設会場

2日(土) ラッキーカード抽選会(先着600名様)
対象レースの三連単配当金の下2桁がカードと一致で福袋をプレゼントします。 カード配布/14:00〜
福袋引換時には若松未出走(舟券・投票明細)500円分以上が必要です。 福袋引換/19:00まで

ビクトリー花火 12R終了後

無料バスご案内

詳細は、総合案内所にお問い合わせ下さい。
交通事情により、時間が多少遅れる場合があります。
※全便発着場所は、第5駐車場となります。

往路(ボートレース若松 行き)

門司(東本町1丁目) 13:00
砂津バスセンター
13:32／15:10／16:10／17:10／18:10
小倉駅BC⑧・西小倉駅前(リバーウォークそば)
中井口・工大入口等停車

黒崎バスセンター⑤
13:50〜17:50 30分毎
毎時50分発は、古開・第一二島停車
毎時20分発は、陣原駅北口停車

戸畑駅 13:40〜17:40 30分毎
浅生通り・幸町・大橋通り・宮丸停車

中間(通谷電停)
13:30→折尾駅前 13:55

復路(ボートレース若松 発)

小倉駅新幹線口行き
16:05／18:05／12R終了後 2便
大橋通りのみ停車

戸畑駅行き
17:10／18:10／19:00
12R終了後 2便

黒崎バスセンター行き ※12R終了後は、①が先に出発いたします。ご注意ください。
①第一二島・古開停車 17:25／18:25／19:00／12R終了 約5分後出発予定 1便
②陣原駅北口停車 12R終了 入場口閉鎖後出発予定 1便

奥洞海駅発ＪＲ時刻表

R2.3.14改正

上り		下り	
17:08(若松行)	19:17(若松行)	17:03(直方行)	19:05(折尾行)
17:25(〃)	19:50(〃)	17:37(〃)	19:37(〃)
17:59(〃)	20:16(〃)	18:00(〃)	20:09(〃)
18:24(〃)	20:44(〃)	18:19(折尾行)	20:33(〃)
18:46(〃)	21:16(〃)	18:44(〃)	21:06(〃)

ボートレース若松記録表 令和2年12月28日(月)(1日目)

満潮20:59 干潮14:49　□は人気 単位:円

1 予選 晴 波高4cm 北東4m

着順	番号	選手名	コース	スタートタイミング	番号M	番号艇	タイム	2連単・2連複／3連単・3連複	拡連複	単	複
1	2	井上　恵一	2	17	57	74	1.49.9	2→1 640 [3]	1⇄2 180 [3]		
2	1	山崎　毅	1	17	30	39	1.52.0	1⇄2 260 [1]	2⇄4 170 [2]		
3	4	松下　哲也	4	19	20	19	1.53.9	2→1→4 1,770 [6]	1⇄4 230 [5]		
4	3	志道　吉和	3	21	11	20	1.54.6	1⇄2⇄4 470 [2]			
5	5	原田才一郎	5	19	61	60				2番 520	2番 120
6	6	中尾　彩香	6	14	50	42		合計 15,778,600			1番 100

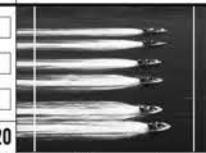

決まり手：差し　インから：123456

2 予選 晴 波高3cm 北東3m

着順	番号	選手名	コース	スタートタイミング	番号M	番号艇	タイム	2連単・2連複／3連単・3連複	拡連複	単	複
1	2	竹井　貴史	2	17	26	45	1.49.2	2→6 1,050 [5]	2⇄6 500 [4]		
2	6	鶴田　勇雄	6	21	33	22	1.51.8	2⇄6 1,020 [4]	2⇄3 880 [9]		
3	3	仁科さやか	3	11	42	21	1.53.2	2→6→3 17,830 [45]	3⇄6 2,370 [15]		
4	5	大田　誠	5	24	18	28	1.54.6	2⇄3⇄6 4,840 [12]			
5	4	溝口海義也	4	08	21	48				2番 170	2番 430
6	1	谷村　啓司	1	18	4	68		合計 13,432,200			6番 1,430

決まり手：まくり　インから：123456

3 予選 晴 波高3cm 北東3m

着順	番号	選手名	コース	スタートタイミング	番号M	番号艇	タイム	2連単・2連複／3連単・3連複	拡連複	単	複
1	4	田頭　実	2	13	35	26	1.49.6	4→3 280 [1]	3⇄4 160 [1]		
2	3	待鳥　雄紀	4	10	31	53	1.51.1	3⇄4 230 [1]	4⇄6 430 [6]		
3	6	寳田　亮治	6	20	1	12	1.53.6	4→3→6 1,130 [1]	3⇄6 470 [8]		
4	2	池田奈津美	3	18	7	67	1.54.6	3⇄4⇄6 390 [2]			
5	1	片岡　秀樹	1	28	12	47				4番 330	4番 100
6	5	宮地孝四朗	5	19	14	14		合計 13,224,200			3番 100

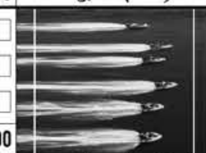

決まり手：まくり　インから：142356

4 予選 晴 波高3cm 北東3m

着順	番号	選手名	コース	スタートタイミング	番号M	番号艇	タイム	2連単・2連複／3連単・3連複	拡連複	単	複
1	1	和合　俊介	1	11	54	46	1.50.2	1→5 1,400 [6]	1⇄5 150 [2]		
2	5	中田　達也	5	10	22	70	1.50.7	1⇄5 880 [3]	1⇄3 120 [1]		
3	3	益田　啓司	3	15	51	69	1.52.6	1→5→3 2,520 [8]	3⇄5 210 [5]		
4	2	渡邉　翼	2	15	49	73	1.52.9	1⇄3⇄5 250 [1]			
5	4	野田　祥子	4	14	52	33				1番 160	1番 100
6	6	小川　晃司	6	17	45	64		合計 51,005,900			5番 170

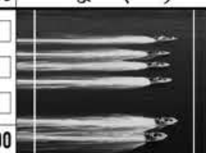

決まり手：逃げ　インから：123456

5 予選 進入固定 晴 波高3cm 北東3m

着順	番号	選手名	コース	スタートタイミング	番号M	番号艇	タイム	2連単・2連複／3連単・3連複	拡連複	単	複
1	1	池永　太	1	09	28	17	1.49.8	1→3 410 [3]	1⇄3 160 [3]		
2	3	松下　哲也	3	09	20	19	1.51.1	1⇄3 290 [3]	1⇄4 120 [2]		
3	4	木下　大將	4	04	10	62	1.51.6	1→3→4 870 [4]	3⇄4 260 [6]		
4	2	沖島　広和	2	05	43	41	1.53.9	1⇄3⇄4 430 [3]			
F欠	5	井上　茂	5	+01	53	35				1番 100	1番 100
F欠	6	山田　丈	6	+01	2	57		返還 15,591,300 合計 51,686,300			3番 310

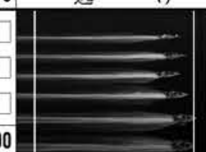

決まり手：逃げ　インから：123456

6 予選 晴 波高2cm 北東2m

着順	番号	選手名	コース	スタートタイミング	番号M	番号艇	タイム	2連単・2連複／3連単・3連複	拡連複	単	複
1	1	松田　竜馬	1	22	38	36	1.49.1	1→2 210 [1]	1⇄2 150 [1]		
2	2	塩田　北斗	2	22	27	27	1.50.7	1⇄2 140 [1]	1⇄5 190 [4]		
3	5	楠原　正剛	6	12	32	72	1.51.9	1→2→5 890 [3]	2⇄5 220 [5]		
4	6	永田　啓二	4	13	41	25	1.53.9	1⇄2⇄5 470 [2]			
5	4	廣中　良一	5	14	36	66				1番 210	1番 100
6	3	鶴田　勇雄	3	18	33	22		合計 56,842,900			2番 140

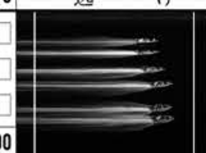

決まり手：逃げ　インから：123645

7 予選 晴 波高2cm 北東2m

着順	番号	選手名	コース	スタートタイミング	番号M	番号艇	タイム	2連単・2連複／3連単・3連複	拡連複	単	複
1	1	下河　誉史	1	21	13	23	1.50.0	1→2 980 [4]	1⇄2 270 [4]		
2	2	原田才一郎	2	24	61	60	1.51.1	1⇄2 1,350 [5]	1⇄5 230 [2]		
3	5	待鳥　雄紀	5	27	31	53	1.52.7	1→2→5 4,810 [17]	2⇄5 690 [12]		
4	6	岩崎　正哉	6	38	47	31	1.53.8	1⇄2⇄5 2,760 [8]			
5	3	西山　貴浩	3	21	16	52				1番 130	1番 120
6	4	豊田　聡	4	29	55	49		合計 63,153,500			2番 320

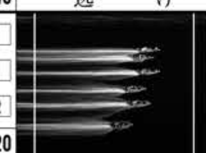

決まり手：逃げ　インから：123456

8 予選 晴 波高2cm 北東2m

着順	番号	選手名	コース	スタートタイミング	番号M	番号艇	タイム	2連単・2連複／3連単・3連複	拡連複	単	複
1	1	仲谷　颯仁	1	20	44	16	1.48.3	1→2 160 [1]	1⇄2 140 [3]		
2	2	平田　忠則	2	20	9	65	1.50.2	1⇄2 150 [1]	1⇄5 120 [1]		
3	5	山崎　毅	5	23	30	39	1.52.3	1→2→5 750 [2]	2⇄5 390 [7]		
4	3	前川　守嗣	3	11	39	55	1.53.2	1⇄2⇄5 520 [3]			
5	6	渡邉　翼	6	21	49	73				1番 130	1番 100
6	4	谷村　啓司	4	22	4	68		合計 64,063,300			2番 130

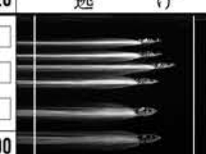

決まり手：逃げ　インから：123456

9 予選 晴 波高1cm 北1m

着順	番号	選手名	コース	スタートタイミング	番号M	番号艇	タイム	2連単・2連複／3連単・3連複	拡連複	単	複
1	1	大橋栄里佳	1	31	59	50	1.48.9	1→2 390 [1]	1⇄2 150 [2]		
2	2	野田　祥子	2	28	52	33	1.51.1	1⇄2 230 [1]	1⇄4 110 [1]		
3	4	西岡　育未	4	19	17	29	1.52.5	1→2→4 770 [1]	2⇄4 180 [3]		
4	6	池田奈津美	6	20	7	67	1.53.9	1⇄2⇄4 250 [1]			
5	3	中北　涼	3	29	58	54				1番 200	1番 110
6	5	仁科さやか	5	25	42	21		合計 79,478,800			2番 150

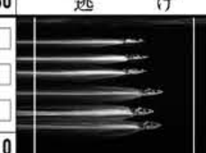

決まり手：逃げ　インから：123456

10 予選特賞 晴 波高1cm 北東1m

着順	番号	選手名	コース	スタートタイミング	番号M	番号艇	タイム	2連単・2連複／3連単・3連複	拡連複	単	複
1	1	中田　達也	1	12	22	70	1.48.9	1→4 360 [2]	1⇄4 120 [2]		
2	4	下河　誉史	4	16	13	23	1.50.6	1⇄4 680 [2]	1⇄2 120 [1]		
3	2	楠原　正剛	2	09	32	72	1.51.8	1→4→2 640 [2]	2⇄4 200 [5]		
4	6	木下　大將	5	17	10	62	1.52.9	1⇄2⇄4 210 [1]			
5	3	大田　誠	3	13	18	28				1番 120	1番 100
6	5	片岡　秀樹	6	18	12	47		合計 69,439,300			4番 140

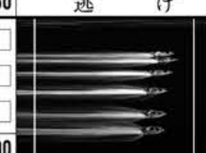

決まり手：逃げ　インから：123465

11 予選特選 晴 波高1cm 北1m

着順	番号	選手名	コース	スタートタイミング	番号M	番号艇	タイム	2連単・2連複／3連単・3連複	拡連複	単	複
1	1	平田　忠則	1	08	9	65	1.48.0	1→3 220 [1]	1⇄3 100 [1]		
2	3	松田　竜馬	3	13	38	36	1.50.3	1⇄3 150 [1]	1⇄4 140 [3]		
3	4	岩崎　正哉	4	13	47	31	1.51.8	1→3→4 530 [1]	3⇄4 240 [5]		
4	2	寳田　亮治	2	11	1	12	1.52.9	1⇄3⇄4 280 [1]			
5	6	沖島　広和	6	14	43	41				1番 130	1番 100
6	5	和合　俊介	5	12	54	46		合計 80,551,800			3番 180

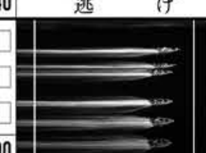

決まり手：逃げ　インから：123456

12 ドリーム戦 晴 波高1cm 北1m

着順	番号	選手名	コース	スタートタイミング	番号M	番号艇	タイム	2連単・2連複／3連単・3連複	拡連複	単	複
1	3	仲谷　颯仁	3	11	44	16	1.47.9	3→2 4,880 [13]	2⇄3 290 [4]		
2	2	西山　貴浩	2	14	16	52	1.49.5	2⇄3 1,490 [5]	3⇄4 540 [7]		
3	4	池永　太	4	13	28	17	1.51.0	3→2→4 11,580 [35]	2⇄4 340 [5]		
4	1	田頭　実	1	16	35	26	1.52.5	2⇄3⇄4 1,700 [8]			
5	5	塩田　北斗	5	13	27	27				3番 680	3番 320
6	6	竹井　貴史	6	18	26	45		合計157,872,300			2番 190

決まり手：抜き　インから：123456

2年12月28日	舟券発売額	返還額	利用者数
	716,529,100	15,591,300	116,320

ルーキーシリーズ第1戦 第20回スカパー!・JLC杯 半分進入固定

次節ご案内 1月 10(日) 11(祝) 12(火) 13(水) 14(木) 15(金)

登番	選手名	支部	勝率
四七三六	高倉和士	福岡	六、四六
四八二八	松山将吾	滋賀	六、二四
四八四八	仲谷颯仁	福岡	七、五五
四八七七	鈴谷一平	兵庫	五、五四
四八七九	山崎鉄平	佐賀	五、四五
四八八六	入海馨	岡山	五、四八
四八九二	柴田直哉	福岡	五、〇六
四八九四	原村拓也	香川	四、六九
四九〇二	山川雄大	兵庫	四、二六
四九〇三	吉田凌太朗	愛知	五、二七
四九一〇	中村泰平	愛知	六、〇四
四九一七	岩橋裕馬	兵庫	四、三六
四九一八	川島拓郎	静岡	四、五三
四九二六	吉川貴仁	三重	六、一三
四九三〇	佐藤悠	福井	五、九〇
四九三二	新開航	福岡	六、五一
四九三四	佐々木翔斗	大阪	四、三一
四九五〇	高岡竜也	山口	四、一〇
四九五一	新田洋一	広島	四、九〇
四九五八	溝口海義也	福岡	四、六七
四九五九	井上忠政	大阪	六、四五
四九六〇	黒野元基	愛知	六、九一
四九七一	秦直也	岡山	二、七六
四九八三	前田篤哉	愛知	六、四八
四九八八	牟田奨太	静岡	三、五六
四九九一	宗行治哉	広島	五、四七
四九九九	沓名貴輝	愛知	二、六二
五〇〇九	大賀龍之介	福岡	二、九八
五〇一五	高橋竜矢	広島	五、八八
五〇二〇	宮村勇哉	三重	二、六四
五〇二八	原田才一郎	福岡	五、一七
五〇二九	中亮太	福岡	四、一七
五〇三七	田頭虎親	香川	四、四二
五〇四一	荒牧凪沙	福岡	三、七六
五〇六六	鈴木孝明	埼玉	三、二〇
五〇六七	山田真聖	山口	二、三七
五〇七五	中島秀治	滋賀	三、九一
五〇八三	柳瀬幹太	山口	二、一〇
五〇八四	末永和也	佐賀	三、五四
五〇八五	中村栄治	福井	二、九九
五〇八七	佐藤航	埼玉	三、二三
五一一一	三村岳人	岡山	二、一九
五一三六	濱野斗馬	香川	一、二三
五一三八	村本大成	福岡	一、二二
五一四二	常住蓮	佐賀	二、〇九

◆ご来場は、バス・ＪＲ等をご利用ください。 ◆違法駐車はやめましょう。 ◆飲酒運転の追放にご協力ください。